

project
De Helden van Vroondaal (1e fase)
type: **L2**
onderdeel
3D view
werknr.
02.0499

tekeningnummer
VT1_BNR 019_400

formaat **A3**
schaal

gemaakt **30-05-2024** **ZVA**
gewijzigd













Deze tekening is onderdeel van de contractstukken. Bij verschillen tussen de tekst van de Technische Omschrijving en deze tekeningen prevaleert de tekst van de Technische Omschrijving. Maten zijn ca. maten in centimeters, aan deze plattegrond kunnen geen rechten worden ontleend. Onjuistheden en wijzigingen die voortkomen uit onze controlerende zijn voorbehouden. De op deze tekening aangegeven maatvoering is niet geschikt voor opdrachten aan derden door kopers. Wij adviseren bij de inrichting van uw woning de maten ter plaatse op te nemen.

RENVOOI:

Algemeen

	hoofdentree
	entree
	gevelmetselwerk
	binnenwanden
	betonwanden/dragende wanden/ hsb-elementen
	binnendeur en kozijn met daarbij aangegeven de breedte van de deur
	isolatie
	dak
	schacht
	inspectieluik

Installatie(s) (positie indicatief)

	buitenkraan (optioneel)
	water aansluiting (w = warm / k = koud)
	douchekraan
	afvoer, binnen
	hemelwaterafvoer
	douchepijp WTW
	CV-verdeler
	wandventiel toevoer ventilatie 250 cm +vl
	wandventiel afvoer ventilatie 250 cm +vl
	plafondventiel toevoer ventilatie
	plafondventiel afvoer ventilatie
	elektrische design radiator (stippel = optie)
	vloerverwarming

Elektra & verlichting

	schakelaar enkelpolig
	schakelaar ventilatie / wtw
	schakelaar ventilatie / wtw + co2 sensor (optioneel)
	serieschakelaar
	wisselchakelaar / hotelschakelaar
	kruisschakelaar (optioneel)
	plafondlichtpunt
	wandaansluitpunt verlichting
	wandaansluitpunt verlichting, met armatuur
	rookmelder tegen wand
	rookmelder aan plafond
	co2 sensor (optioneel)
	perilex 45 cm + vloer
	thermostaat
	loze leiding
	bedrade leiding
	bel
	drukknop bel
	centraal aardpunt 45 cm + vloer
	wandcontactdoos enkel geaard
	wandcontactdoos dubbel geaard, verticaal
	wandcontactdoos dubbel geaard, horizontaal
	wandcontactdoos enkel waterdicht
	wandcontactdoos dubbel waterdicht
	aardmat in vloer
	grondkabel op rol (optioneel)

Afkortingen installaties

afz	afzuigkap
bl	boiler
ca	centraal aardpunt
cm/mag	(combi)magnetron
co2	co2 sensor (optioneel)
cv	centrale verwarming
data	data aansluiting (optioneel)
er	elektrische radiator
kk	koelkast
LL	loze leiding
mv	mechanische ventilatie
MK	meterkast
ov	oven (optioneel)
per	perilex aansluiting tbv elektrisch kooktoestel
RM	rookmelder
sp	spuwer
th	thermostaat
vr	vriezer (optioneel)
vv	verdeler vloerverwarming
vw	vaatwasser
wd	wasdroger
wm	wasmachine
wp	warmtepomp
wtw	warmteterugwinunit
zw	zonwering (optioneel)

Hoogtes elektra punten (in geval van toepassing)

Omschrijving	Hoogte (circa)
Wandcontactdozen verblijfsruimten	30 cm + vloer
Loze of bedrade leiding(en) voor data / CAI	30 cm + vloer
Wandcontactdozen wastafel in badkamer	105 cm + vloer
Wandcontactdozen boven aanrecht keuken	120 cm + vloer
Wandcontactdozen koelkast	7 cm + vloer
Wandcontactdoos afzuigkap	220 cm + vloer
Wandcontactdozen (aparte groep) t.b.v. wasmachine	105 cm + vloer
Wandcontactdoos elektrische radiator	55 cm + vloer
Wandcontactdoos verkeersruimte	105 cm + vloer
Lichtschakelaars / combinatieschakelaars	105 cm + vloer
(Kamer)thermostaat	150 cm + vloer
Hoofdbediening ventilatie	150 cm + vloer
Wandcontactdozen installaties	n.t.b.
Wandlichtpunten buiten	210 cm + vloer

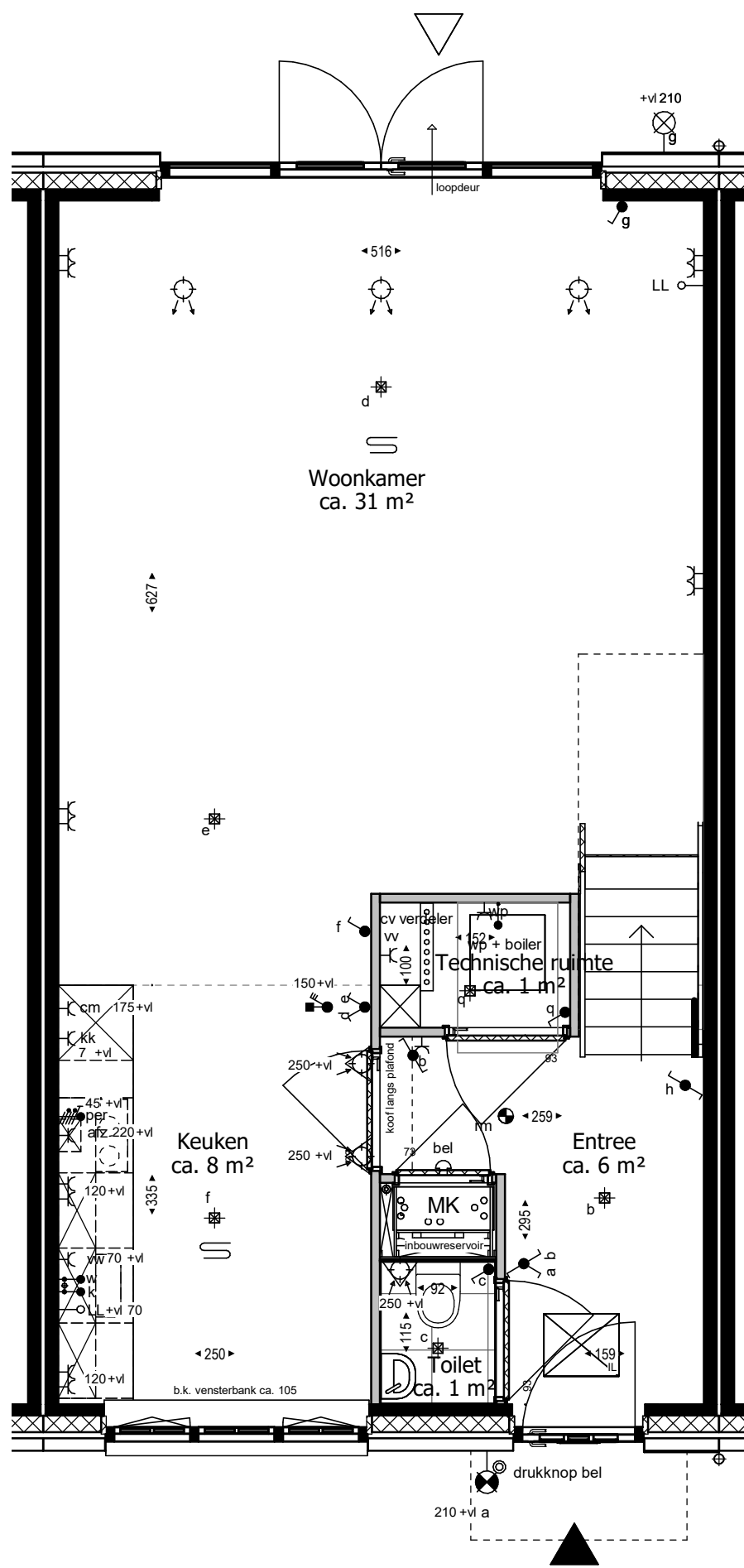

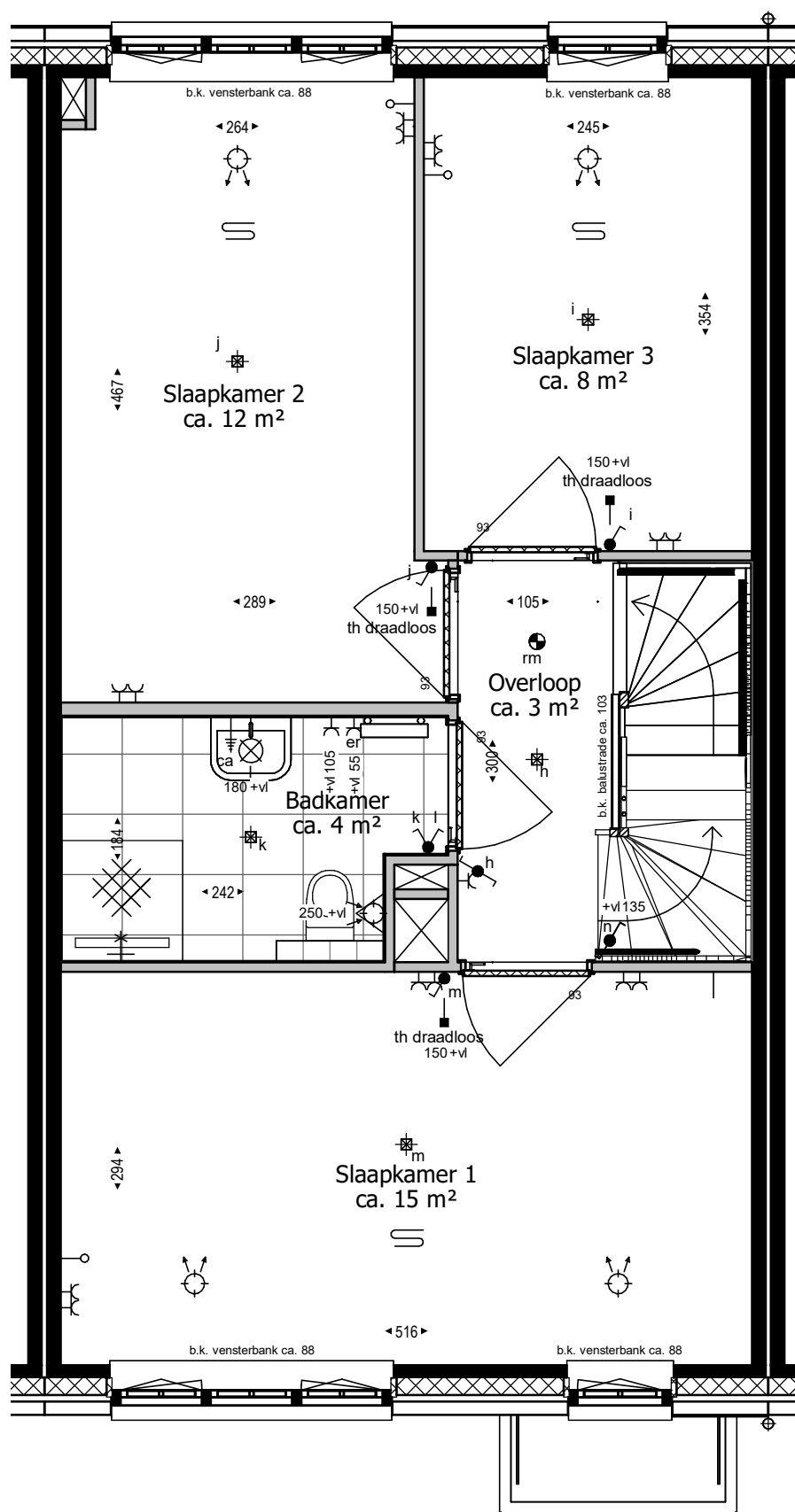

Waal

project
De Helden van Vroondaal (1e fase)
 type: **L2**
 onderdeel
Eerste verdieping
 werknr.
02.0499

tekeningnummer
VT4_BNR 019_101

Deze tekening is onderdeel van de contractstukken. Bij verschillen tussen de tekst van de Technische Omschrijving en deze tekeningen prevaleert de tekst van de Technische Omschrijving. Maten zijn ca. maten in centimeters, aan deze plattegrond kunnen geen rechten worden ontleend. Onjuistheden en wijzigingen die voortkomen uit onze controlerende zijn voorbehouden. De op deze tekening aangegeven maatvoering is niet geschikt voor opdrachten aan derden door kopers. Wij adviseren bij de inrichting van uw woning de maten ter plaatse op te nemen.

formaat **A3**
 schaal **1 : 50**

gemaakt **30-05-2024** **ZVA**
 gewijzigd

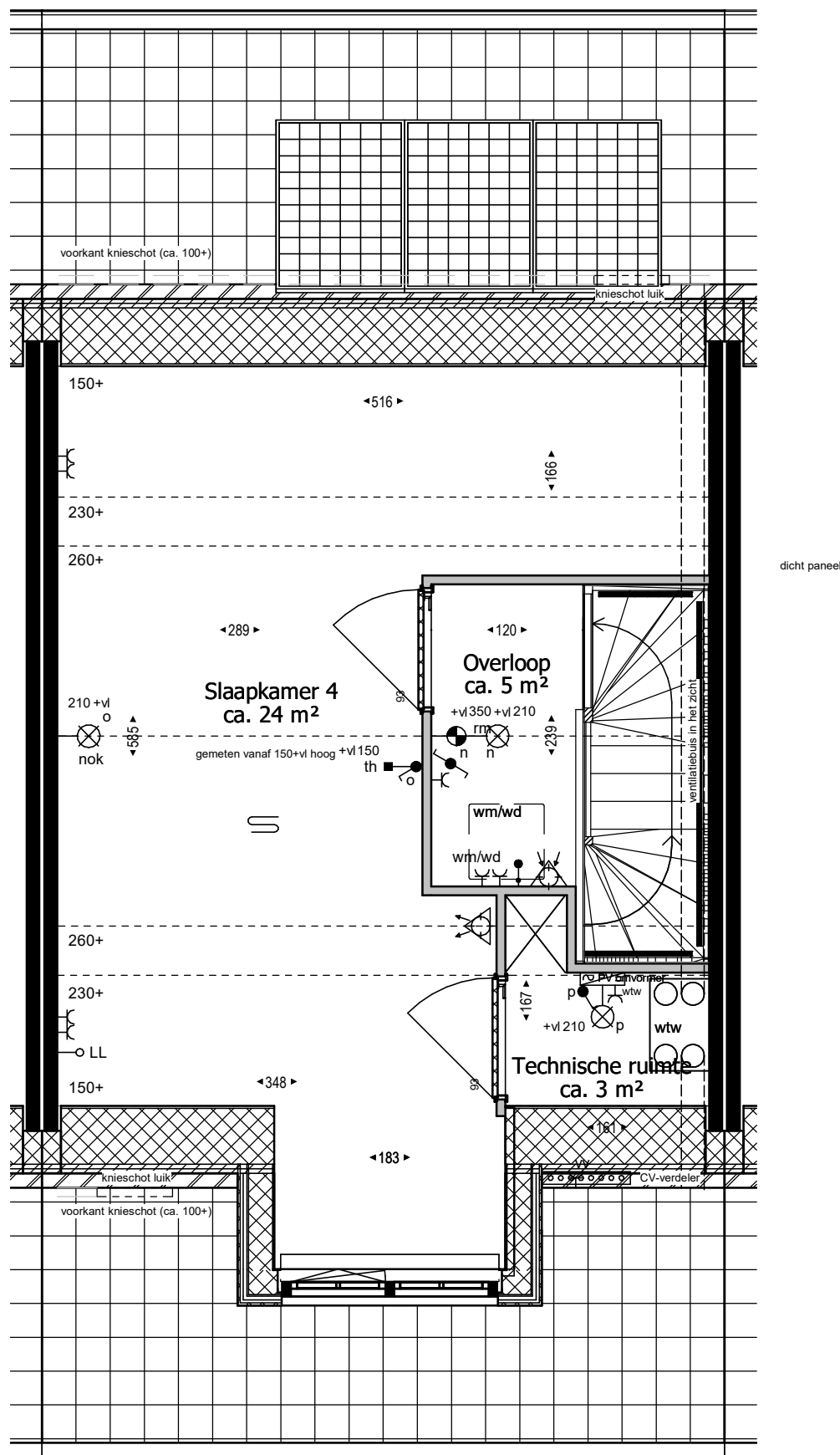

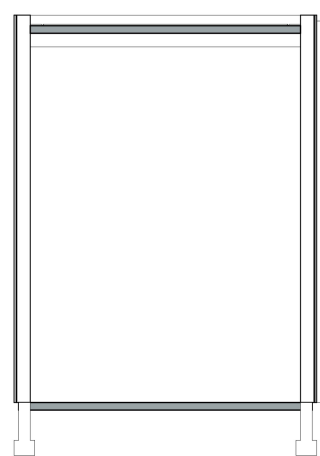
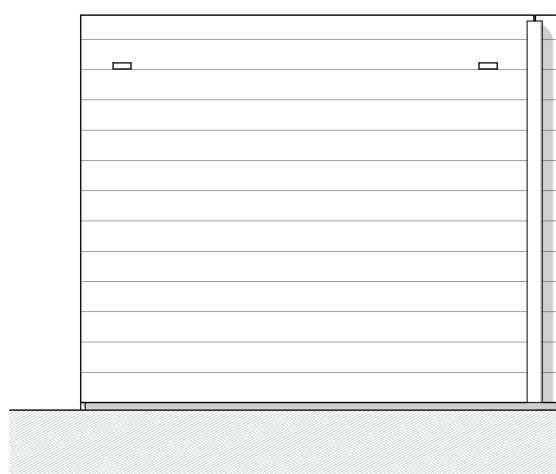
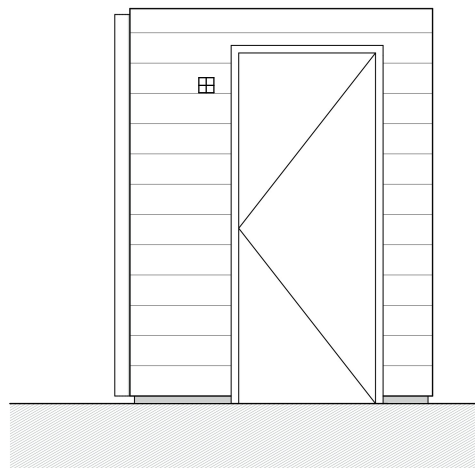
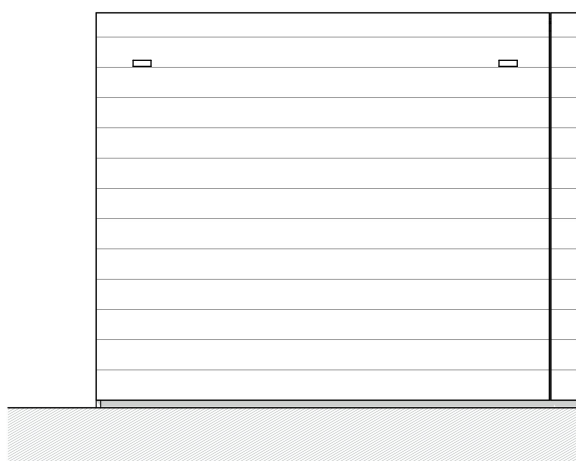
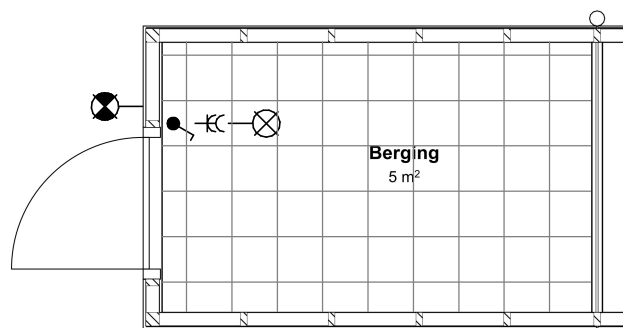

Let op, draairichting bergingsdeur kan afwijken van weergave op tekening.

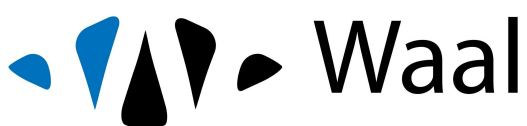

Waal

project
De Helden van Vroondaal (1e fase)
 type:
Dubbele berging links
 werknr.
02.0499
 tekeningnummer
VT5_101

Deze tekening is onderdeel van de contractstukken. Bij verschillen tussen de tekst van de Technische Omschrijving en deze tekeningen prevaleert de tekst van de Technische Omschrijving. Maten zijn ca. maten in centimeters, aan deze plattegrond kunnen geen rechten worden ontleend. Onjuistheden en wijzigingen die voortkomen uit onze controlerende zijn voorbehouden. De op deze tekening aangegeven maatvoering is niet geschikt voor opdrachten aan derden door kopers. Wij adviseren bij de inrichting van uw woning de maten ter plaatse op te nemen.

formaat **A3**
 schaal **1 : 50**

gemaakt **30-05-2024** **ZVA**
 gewijzigd

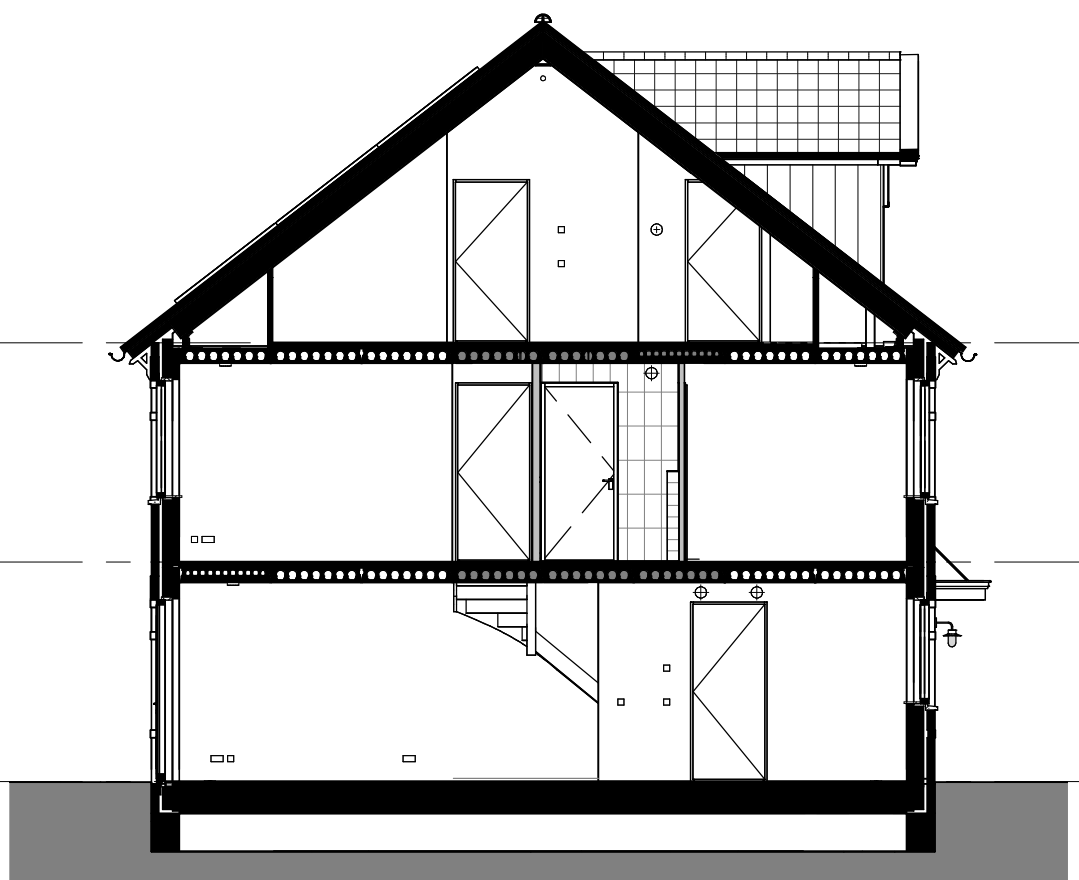
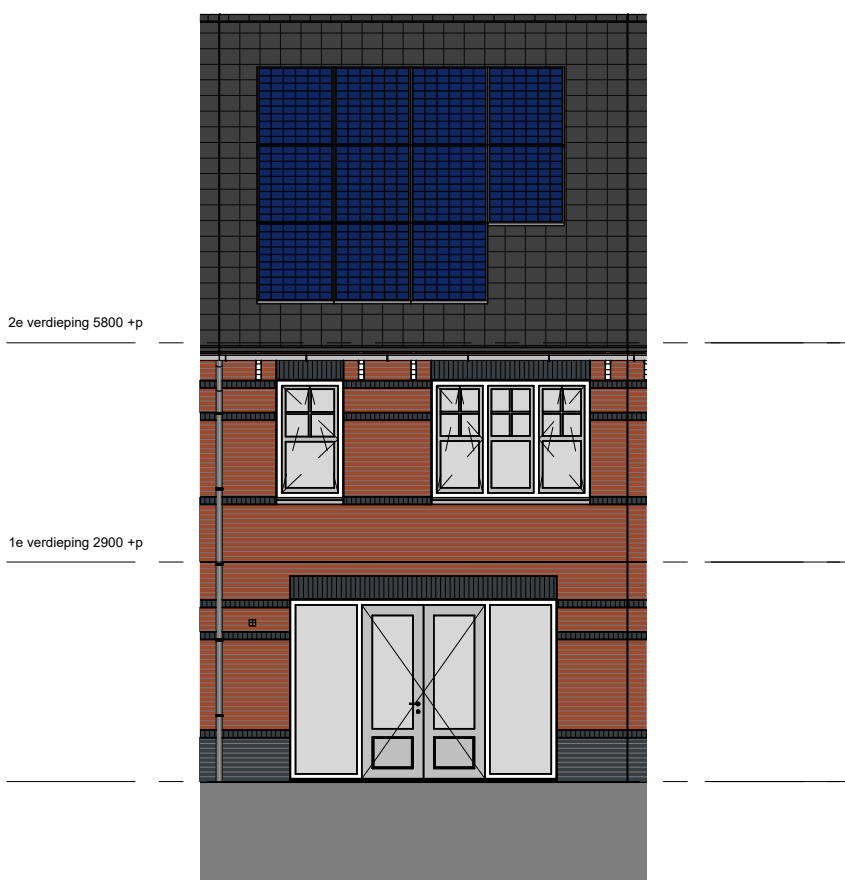
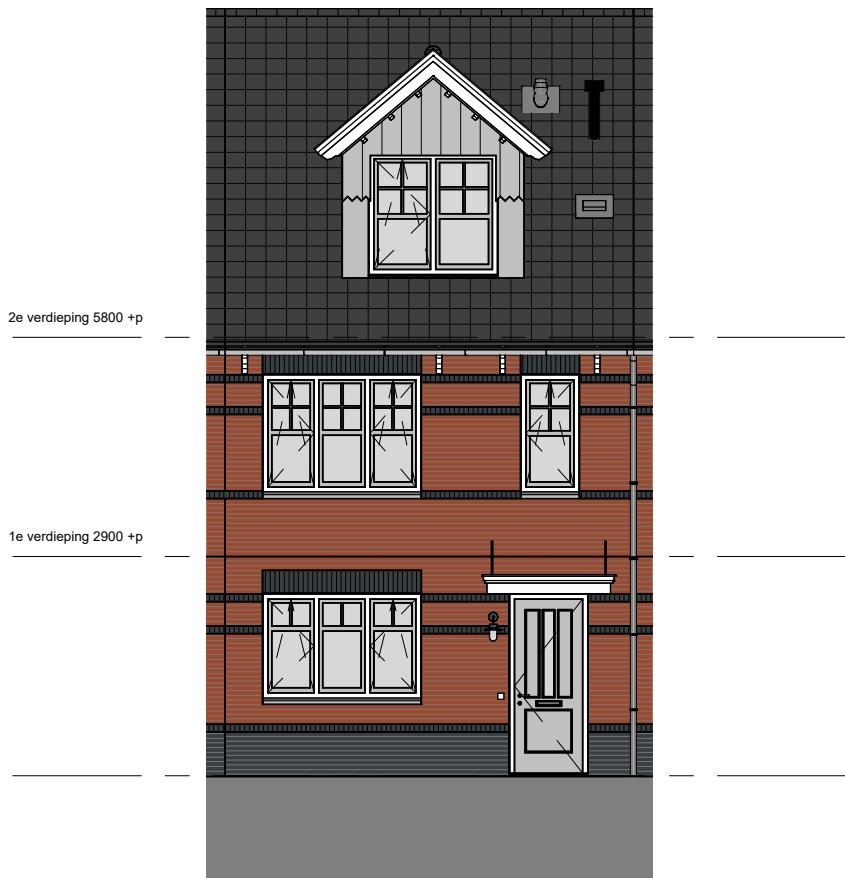

Waal

project
De Helden van Vroondaal (1e fase)
 type: **L2**
 onderdeel
Gevels en doorsnede
 werknr.
02.0499

tekeningnummer
VT6_BNR 019_200

Deze tekening is onderdeel van de contractstukken. Bij verschillen tussen de tekst van de Technische Omschrijving en deze tekeningen prevaleert de tekst van de Technische Omschrijving. Maten zijn ca. maten in centimeters, aan deze plattegrond kunnen geen rechten worden ontleend. Onjuistheden en wijzigingen die voortkomen uit onze controlerende zijn voorbehouden. De op deze tekening aangegeven maatvoering is niet geschikt voor opdrachten aan derden door kopers. Wij adviseren bij de inrichting van uw woning de maten ter plaatse op te nemen.

formaat **A3**
 schaal **1 : 100**

gemaakt **30-05-2024** **ZVA**
 gewijzigd